



MODIFICA PROGRAMMA ANNUALE - Modello F
Esercizio finanziario 2021

Livello 1	Livello 2	ENTRATE	Programmazione approvata (Importi in euro)	Variazioni (Importi in euro)	Programmazione al 14/06/2021 (Importi in euro)
1		Avanzo di amministrazione presunto	273.276,92		273.276,92
	1	Non vincolato	99.171,06		99.171,06
	2	Vincolato	174.105,86		174.105,86
2		Finanziamenti dall' Unione Europea			
	1	Fondi sociali europei (FSE)			
	2	Fondi europei di sviluppo regionale (FESR)			
	3	Altri finanziamenti dall'Unione Europea			
3		Finanziamenti dallo Stato	61.614,10		61.614,10
	1	Dotazione ordinaria	18.396,66		18.396,66
	2	Dotazione perequativa			
	3	Finanziamenti per l'ampliamento dell'offerta formativa (ex . L. 440/97)			
	4	Fondo per lo sviluppo e la coesione (FSC)			
	5	Altri finanziamenti non vincolati dallo Stato			
	6	Altri finanziamenti vincolati dallo Stato	43.217,44		43.217,44
4		Finanziamenti dalla Regione			
	1	Dotazione ordinaria			
	2	Dotazione perequativa			
	3	Altri finanziamenti non vincolati			
	4	Altri finanziamenti vincolati			
5		Finanziamenti da Enti locali o da altre Istituzioni pubbliche	52.280,79		52.280,79
	1	Provincia non vincolati			
	2	Provincia vincolati			
	3	Comune non vincolati			
	4	Comune vincolati	52.280,79		52.280,79
	5	Altre Istituzioni non vincolati			
	6	Altre Istituzioni vincolati			
6		Contributi da privati	30.670,00		30.670,00
	1	Contributi volontari da famiglie	14.170,00		14.170,00
	2	Contributi per iscrizione alunni			
	3	Contributi per mensa scolastica			
	4	Contributi per visite, viaggi e programmi di studio all'estero			
	5	Contributi per copertura assicurativa degli alunni	6.000,00		6.000,00
	6	Contributi per copertura assicurativa personale	700,00		700,00
	7	Altri contributi da famiglie non vincolati			
	8	Contributi da imprese non vincolati			
	9	Contributi da Istituzioni sociali private non vincolati	500,00		500,00
	10	Altri contributi da famiglie vincolati			
	11	Contributi da imprese vincolati			
	12	Contributi da Istituzioni sociali private vincolati	9.300,00		9.300,00
7		Proventi da gestioni economiche			
	1	Azienda Agraria - Proventi dalla vendita di beni di consumo			
	2	Azienda Agraria - Proventi dalla vendita di servizi			
	3	Azienda Speciale - Proventi dalla vendita di beni di consumo			



Ministero dell'Istruzione
Ufficio Scolastico Regionale: EMILIA ROMAGNA
IC I.C. "FABRIANI" SPILAMBERTO

41057 SPILAMBERTO (MO) VIA MARCONI, 6 C.F. 80010130369 C.M. MOIC81800T

Livello 1	Livello 2	ENTRATE	Programmazione approvata (Importi in euro)	Variazioni (Importi in euro)	Programmazione al 14/06/2021 (Importi in euro)
	4	Azienda Speciale - Proventi dalla vendita di servizi			
	5	Attività per conto terzi - Proventi dalla vendita di beni di consumo			
	6	Attività per conto terzi - Proventi dalla vendita di servizi			
	7	Attività convittuale			
8		Rimborsi e restituzione somme			
	1	Rimborsi, recuperi e restituzioni di somme non dovute o incassate in eccesso da Amministrazioni Centrali			
	2	Rimborsi, recuperi e restituzioni di somme non dovute o incassate in eccesso da Amministrazioni Locali			
	3	Rimborsi, recuperi e restituzioni di somme non dovute o incassate in eccesso da Enti Previdenziali			
	4	Rimborsi, recuperi e restituzioni di somme non dovute o incassate in eccesso da Famiglie			
	5	Rimborsi, recuperi e restituzioni di somme non dovute o incassate in eccesso da Imprese			
	6	Rimborsi, recuperi e restituzioni di somme non dovute o incassate in eccesso da ISP			
9		Alienazione di beni materiali			
	1	Alienazione di Mezzi di trasporto stradali			
	2	Alienazione di Mezzi di trasporto aerei			
	3	Alienazione di Mezzi di trasporto per vie d'acqua			
	4	Alienazione di mobili e arredi per ufficio			
	5	Alienazione di mobili e arredi per alloggi e pertinenze			
	6	Alienazione di mobili e arredi per laboratori			
	7	Alienazione di mobili e arredi n.a.c.			
	8	Alienazione di Macchinari			
	9	Alienazione di impianti			
	10	Alienazione di attrezzature scientifiche			
	11	Alienazione di macchine per ufficio			
	12	Alienazione di server			
	13	Alienazione di postazioni di lavoro			
	14	Alienazione di periferiche			
	15	Alienazione di apparati di telecomunicazione			
	16	Alienazione di Tablet e dispositivi di telefonia fissa e mobile			
	17	Alienazione di hardware n.a.c.			
	18	Alienazione di Oggetti di valore			
	19	Alienazione di diritti reali			
	20	Alienazione di Materiale bibliografico			
	21	Alienazione di Strumenti musicali			
	22	Alienazioni di beni materiali n.a.c.			
10		Alienazione di beni immateriali			
	1	Alienazione di software			
	2	Alienazione di Brevetti			
	3	Alienazione di Opere dell'ingegno e Diritti d'autore			
	4	Alienazione di altri beni immateriali n.a.c.			
11		Sponsor e utilizzo locali			
	1	Proventi derivanti dalle sponsorizzazioni			
	2	Diritti reali di godimento			
	3	Canone occupazione spazi e aree pubbliche			



Ministero dell'Istruzione
Ufficio Scolastico Regionale: EMILIA ROMAGNA
IC I.C. "FABRIANI" SPILAMBERTO
41057 SPILAMBERTO (MO) VIA MARCONI, 6 C.F. 80010130369 C.M. MOIC81800T

Livello 1	Livello 2	ENTRATE	Programmazione approvata (Importi in euro)	Variazioni (Importi in euro)	Programmazione al 14/06/2021 (Importi in euro)
	4	Proventi da concessioni su beni			
12		Altre entrate	0,01		0,01
	1	Interessi			
	2	Interessi attivi da Banca d'Italia	0,01		0,01
	3	Altre entrate n.a.c.			
13		Mutui			
	1	Mutui			
	2	Anticipazioni da Istituto cassiere			
Totale entrate			417.841,82	0,00	417.841,82



MODIFICA PROGRAMMA ANNUALE - Modello F
Esercizio finanziario 2021

Livello 1	Livello 2	SPESE	Programmazione approvata (Importi in euro)	Variazioni (Importi in euro)	Programmazione al 14/06/2021 (Importi in euro)
A.		Attività amministrativo-didattiche	184.791,20		184.791,20
	A.1	Funzionamento generale e decoro della Scuola	47.966,02		47.966,02
	A.2	Funzionamento amministrativo	35.484,70		35.484,70
	A.3	Didattica	69.018,64		69.018,64
	A.4	Alternanza Scuola-Lavoro			
	A.5	Visite, viaggi e programmi di studio all'estero	32.321,84		32.321,84
	A.6	Attività di orientamento			
P.		Progetti	190.040,45		190.040,45
	P.1	Progetti in ambito "Scientifico, tecnico e professionale"	67.424,46		67.424,46
	P.2	Progetti in ambito "Umanistico e sociale"	99.792,10		99.792,10
	P.3	Progetti per "Certificazioni e corsi professionali"			
	P.4	Progetti per "Formazione / aggiornamento del personale"	22.823,89		22.823,89
	P.5	Progetti per "Gare e concorsi"			
G.		Gestioni economiche			
	G.1	Azienda agraria			
	G.2	Azienda speciale			
	G.3	Attività per conto terzi			
	G.4	Attività convittuale			
R.		Fondo di riserva	1.286,66		1.286,66
	R.98	Fondo di riserva	1.286,66		1.286,66
		Totale spese	376.118,31	0,00	376.118,31
Z.		Disponibilità Finanziaria da programmare	41.723,51	0,00	41.723,51
		Totale a pareggio	417.841,82	0,00	417.841,82

Predisposto dal Dirigente il 14/06/2021

Proposto dalla Giunta Esecutiva il 22/06/2021

Approvato dal Consiglio d'Istituto il 22/06/2021

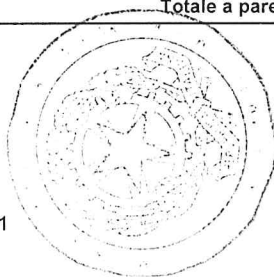

IL DIRIGENTE SCOLASTICO

Silvia Rossi

IL PRESIDENTE DELLA GIUNTA ESECUTIVA

Silvia Rossi

IL SEGRETARIO DEL CONSIGLIO
D'ISTITUTO

IL PRESIDENTE DEL CONSIGLIO
D'ISTITUTO